

# Dossier de candidature

À compléter et renvoyer à : Paris School of Tourism & Communication, 12, rue Magellan, 75008 Paris

**CIVILITÉ** \_\_\_\_\_

**NOM** \_\_\_\_\_

**PRÉNOM** \_\_\_\_\_

**DATE ET LIEU DE NAISSANCE** \_\_\_\_\_

**ADRESSE** \_\_\_\_\_

**CODE POSTAL** \_\_\_\_\_ **VILLE** \_\_\_\_\_

**TÉLÉPHONE** \_\_\_\_\_

**E-MAIL** \_\_\_\_\_

**ÉTUDES ACTUELLES** \_\_\_\_\_

**NOM ET ADRESSE DU DERNIER ÉTABLISSEMENT FRÉQUENTÉ :**

\_\_\_\_\_

\_\_\_\_\_

\_\_\_\_\_

## CONNAISSANCES EN LANGUES

Pour chaque langue connue, cochez la case correspondante :

	BILINGUE	BON NIVEAU	SCOLAIRE	NOTIONS
<b>ANGLAIS</b>				
<b>ESPAGNOL</b>				
<b>ALLEMAND</b>				
<b>ARABE</b>				
<b>CHINOIS</b>				
<b>ITALIEN</b>				
<b>PORTUGAIS</b>				
<b>AUTRE</b> (Précisez)				

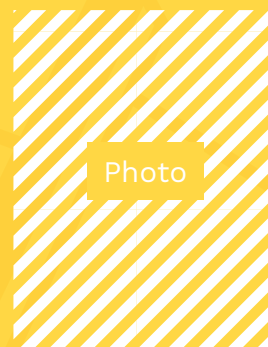

### BIEN S'ORIENTER

Le choix d'un métier mérite conseils et réflexion : une formation réussie va de pair avec une bonne orientation. C'est pourquoi, préalablement à tout recrutement, chaque candidat est reçu en entretien individuel.

### PROCÉDURE D'INSCRIPTION

Les candidatures sont examinées sur la base :

- du dossier (dossier de candidature, bulletins ou relevés scolaires)
- de tests écrits
- d'un entretien de motivation

Il est recommandé de prendre rendez-vous pour le passage des tests ou l'entretien.

### MODALITÉS PRATIQUES

Les candidatures et les inscriptions sont acceptées toute l'année dans la limite de l'effectif admis. Les deux rentrées principales ont lieu en automne et au printemps. Les emplois du temps, spécialement étudiés, permettent de participer régulièrement à des stages, de suivre la formule de l'alternance, voire d'occuper un emploi à temps partiel.

## PIÈCES À FOURNIR

- Photocopie des diplômes obtenus
- Une photo d'identité
- Photocopie des derniers bulletins ou relevés scolaires
- Curriculum vitae

**ENCART RÉSERVÉ  
À L'ADMINISTRATION  
DE PARIS SCHOOL  
OF TOURISM &  
COMMUNICATION -  
DOSSIER REÇU LE :**

---

---

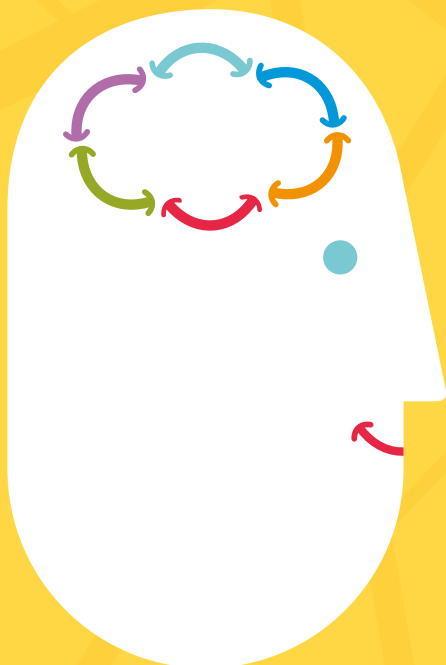

# Dossier de candidature

À compléter et renvoyer à : Paris School of Tourism & Communication,  
12, rue Magellan, 75008 Paris

## DATE DE RENTRÉE ENVISAGÉE

- Session d'automne
- Session de printemps

## CYCLE PRÉPARATOIRE

- Prépa BTS

## PREMIER CYCLE

### CYCLE OPÉRATIONNEL (BAC+2)

- BTS Communication
- BTS Tourisme

## SECOND CYCLE

### SPÉCIALISATION (BAC+3)

- Chargé de projets événementiels
- Responsable marketing et communication
- Concepteur de Voyages / Chef de produits touristiques
- Chargé de projet culturel
- Développeur de produit responsable
- Chargé de développement touristique

## TROISIÈME CYCLE

### MANAGÉRIAL (BAC+4-5)

- Manager de la communication
- Manager de l'événementiel et du tourisme
- Responsable de communication digitale
- Social Media manager
- International Luxury Tourism (consulter notre brochure dédiée)

## MODE DE FORMATION

- Étudiant
- Alternance
- Congé individuel de formation
- Non déterminé